

II DUATLON CROS BELVER DE CINCA

Valedero para LIGA IBERCAJA de Clubes de Triatlón 2022



Valedera para XXIV Copa Aragonesa de Duatlón Cros, Trofeo Bilstein Group



13 de noviembre de 2022 - Belver de Cinca (Huesca)



Organiza:



Club Triatlón Mequinenza

Colaboran:

Ayuntamiento
de
Belver de Cinca

bilsteingroup®



iberCaja



GOBIERNO
DE ARAGON

DATOS TÉCNICOS

Circuitos

Carrera: 6 Kilómetros en 2 vueltas

Ciclismo: 22 Kilómetros en 3 vueltas

Carrera: 3 Kilómetros en 1 vuelta

Dirección de Competición

Director de Carrera: Manuel Ballabriga

Delegado Técnico:

Juez Árbitro:

Jurado de Competición

Delegado Técnico o Juez Árbitro.

1 representante Federación Aragonesa.

1 representante del organizador.

Horarios

DOMINGO 13 Noviembre

09:00h – 10:30h Entrega de dorsales (Recinto Polideportivo).

10:30h – 10:50h Apertura de T1 y control de material.

10:50h – 11:00h Cámara de llamadas.

11:00h Salida categoría Masculino *

11:02h Salida categoría Femenina*

13:45h Finalización de la prueba.

14:00h Ceremonia de entrega de premios y trofeos.

El Club Mequinenza Triatlón, con la inestimada colaboración de la Federación Aragonesa de Triatlón y del Excelentísimo Ayuntamiento de Belver de Cinca realizan el "II DUATLÓN BELVER DE CINCA" que se celebrará el 13 de Noviembre de 2022 a las 11:00 horas. Queda a disposición de la organización el posible cambio de horarios o de fecha en función de los posibles requerimientos de las autoridades que tienen la potestad de autorizar los permisos de la prueba. El Club Mequinenza Triatlón organizador de competiciones como el Half Triatlón Mequinenza quiere brindar la posibilidad de realizar un duatlón dentro del marco de la Copa Aragonesa de duatlón Cros.

REUNIÓN TÉCNICA



bilsteingroup®



- Acude con suficiente antelación para recoger dorsales y realizar el control de material en los horarios establecidos.
- Revisa los circuitos publicados de esta competición para conocerlos con detalle y no cometer errores.



iberCaja



GOBIERNO DE ARAGON

REGLAMENTO

- La competición se rige de forma general por el  **Reglamento de Competiciones de la Federación Española de Triatlón** vigente, siendo los jueces de la FATRI los competentes para la regulación de la competición.
- Los organizadores son el Ayuntamiento de Belver de Cinca, el club Triatlón Mequinenza y la FATRI.
- Categorías y premios. Se establecen las categorías absoluta masculina y femenina que agrupan a todos los participantes. JUNIOR, SUB-23, masc. y fem. VETERANOS-1, VET-2, VET-3, VET-4, masc. y fem. EQUIPOS, masc. y fem.
- Las inscripciones se realizarán a través de la web www.triatlonaragon.org hasta el **MIÉRCOLES 9 de NOVIEMBRE a las 23:59h**. No se aceptarán inscripciones a partir de esa fecha. La inscripción está limitada a 150 participantes por riguroso orden de inscripción. La edad mínima para poder participar será, deportistas de categoría Juvenil (nacidos en 2006 o anteriores) que computarán en clasificaciones Junior.
- Hasta el **miércoles 5 de Octubre a las 23:59h, 14€ para federados en triatlón y de 22€ para deportistas no federados en triatlón** (incluye la contratación del seguro obligatorio de un día).
- Desde el 6 de Octubre hasta el miércoles 19 de Octubre a las 23:59h, 18€ para federados en triatlón y de 26€ para deportistas no federados en triatlón (incluye la contratación del seguro obligatorio de un día).
- Desde el 19 de Octubre hasta el 9 de noviembre a las 23:59, 24€ para federados en triatlón y de 32€ para deportistas no federados en triatlón (incluye la contratación del seguro obligatorio de un día).

Existen unas **Condiciones Generales de Inscripción** que pueden ser consultadas durante el proceso, y al finalizar la inscripción.

 [INSCRIPCIONES](#)

- **Cancelaciones.**

Las inscripciones canceladas hasta el 19 de Octubre, se devolverán al 50%. A partir de esa fecha no se atenderán devoluciones.

RECORDATORIOS

El deportista será responsable de conocer el circuito y del control de número de vueltas que lleva realizado en cada segmento.

Prohibido entrar en la línea de meta, acompañado de niños o personas no inscritas en la competición. Será motivo de descalificación.

El control de material se cerrará 10 minutos antes del comienzo de la carrera.

En el área de transición, no arrojar material y depositarlo en el lugar correspondiente.



iberCaja



- En caso de imprevistos de fuerza mayor, como pueden ser condiciones climatológicas, etc.. La organización se reserva el derecho de hacer las modificaciones oportunas, como reducción de distancias, cambio de recorridos, o en casos de extrema gravedad anular alguno de los segmentos o suspender la prueba.
- La organización no se hará responsable de los daños personales o materiales producidos en esta prueba al margen de los que cubren las pólizas de seguros de accidentes y responsabilidad civil contratadas para la competición, que cumplen con las coberturas mínimas legales.
- Dorsales. La organización proveerá a los participantes de los dorsales que tendrán que llevar: **a)** 1 dorsal rectangular en el que consta el número asignado. Este dorsal se llevará en la parte delantera del tronco a la vista de los jueces en la carrera a pie. **b)** 2 dorsales adhesivos pequeños donde consta el número asignado y que se ubicarán en los dos lados del casco en el segmento de bicicleta. **c)** 1 dorsal adhesivo donde consta el número asignado y que se pegará a la tija del sillín de la bicicleta.
- Control de material. Para realizar el control de material será imprescindible presentar el DNI, Pasaporte, Licencia o documento identificativo con foto en la entrada de boxes. Además, se deberá llevar el casco abrochado y todos los dorsales facilitados colocados.
- Se informa a los asistentes, en relación con el uso de la imagen, que durante el transcurso de la prueba se captarán imágenes las cuales servirán posteriormente para las publicaciones que se realicen en diferentes medios y Redes Sociales.

SANCIONES MÁS FRECUENTES

Acortar recorrido o invadir carril contrario (DSQ)

Recibir ayuda externa. (DSQ)

Pasar bajo los soportes de las bicicletas. (ADV)

No llevar el casco abrochado por el área de transición. (AVD –DSQ si no rectifica)

Montar en la bicicleta antes de la línea de montaje. (AVD – DSQ si no rectifica)

Entrar en meta sin haber completado las vueltas del último segmento (DSQ).



iberCaja



CONSEJOS

Los deportistas que abandonen por cualquier motivo la competición deberán comunicarlo obligatoriamente a los jueces de competición.

Cuando finalices tu inscripción, comprueba que apareces en los listados de inscritos. Si no recibes un email de confirmación, ponte en contacto con la FATRI ya que tu correo electrónico estará desactualizado.

Si subes al pódium en la entrega de trofeos, deberás hacerlo con la ropa deportiva que identifica a tu club.

- La organización se reserva el derecho a llevar a cabo el **control antidopaje** de los participantes según la normativa vigente de la Comisión Antidopaje de la FETRI, al igual que prohíbe la participación a todo deportista con sanción vigente por doping de cualquier deporte.
- **Control de material.** Para realizar el control de material será imprescindible presentar el DNI, Pasaporte, Licencia o documento identificativo con foto en la entrada de boxes. Además, se deberá llevar el casco abrochado y todos los dorsales facilitados colocados.
- Se informa a los asistentes, en relación con el **uso de la imagen**, que durante el transcurso de la prueba se captarán imágenes las cuales servirán posteriormente para las publicaciones que se realicen en diferentes medios y RR.SS.
- La competición dispondrá de un **Jurado de Competición** que resolverá cualquier reclamación presentada en plazo y forma, conforme a lo dispuesto por el Reglamento Disciplinario de la FATRI.
- La inscripción en la competición conlleva la **aceptación del presente Reglamento y de las Condiciones Generales de Inscripción.**



iberCaja



GOBIERNO DE ARAGON

LOCALIZACIÓN Y ACCESOS

BELVER DE CINCA

Desde Zaragoza, Lleida, Barcelona y Tarragona por A2 y AP2 hasta Fraga. Una vez en Fraga, A-1234 hasta Belver de Cinca.

CALCULA RUTA DESDE TU DOMICILIO:

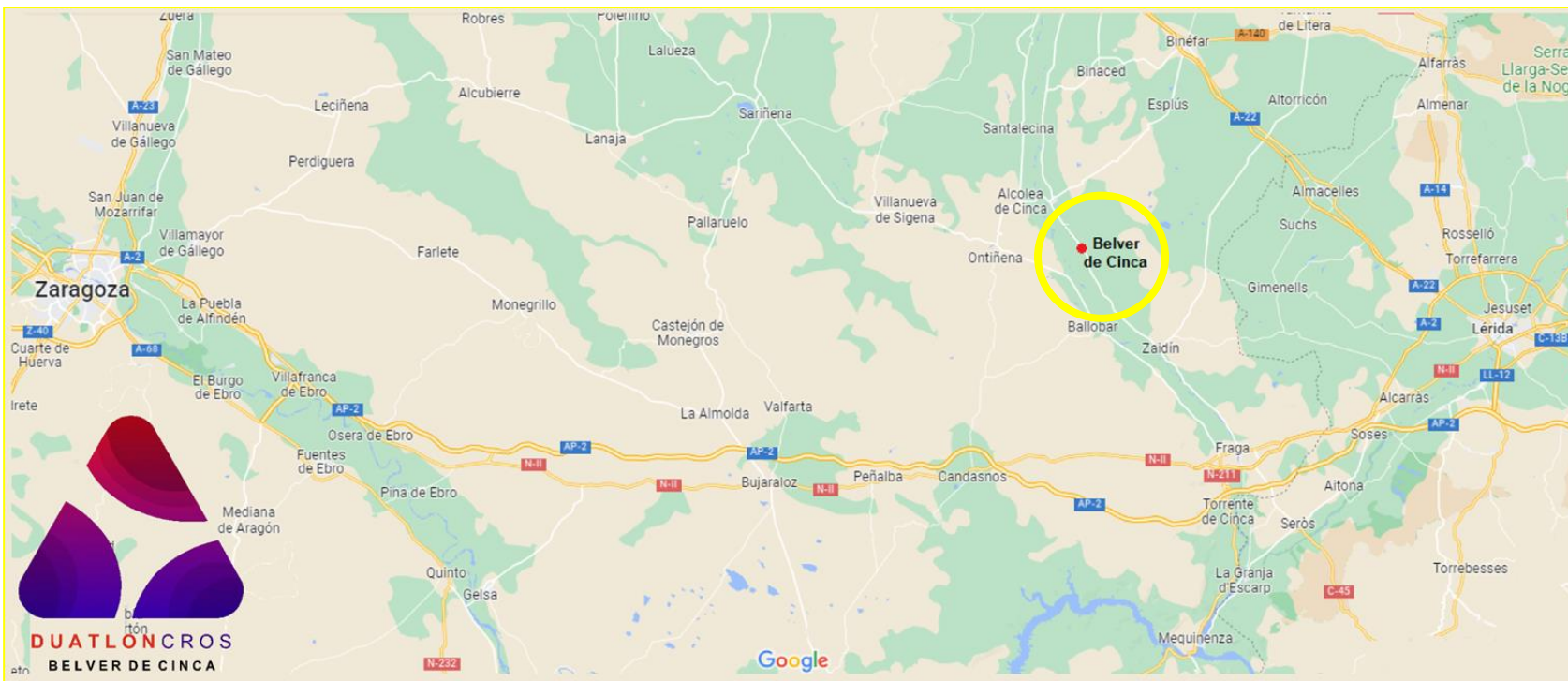
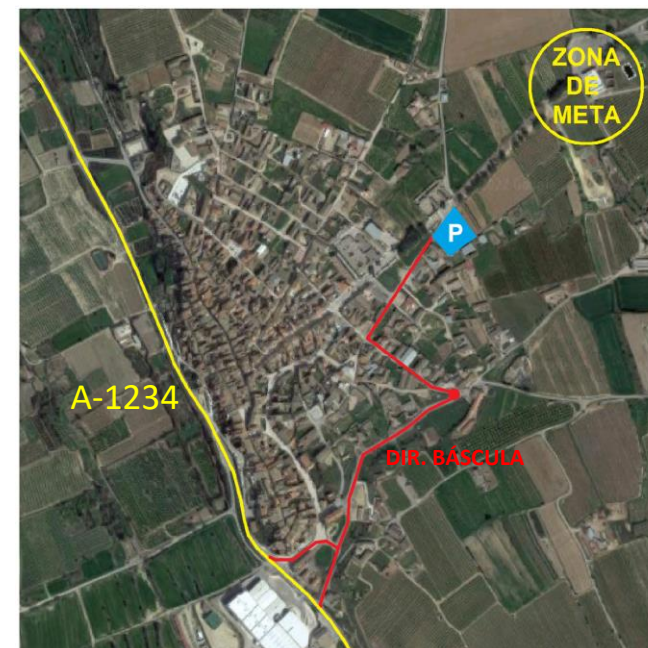

iberCaja



 **GOBIERNO DE ARAGON**

UBICACIÓN Y SERVICIOS

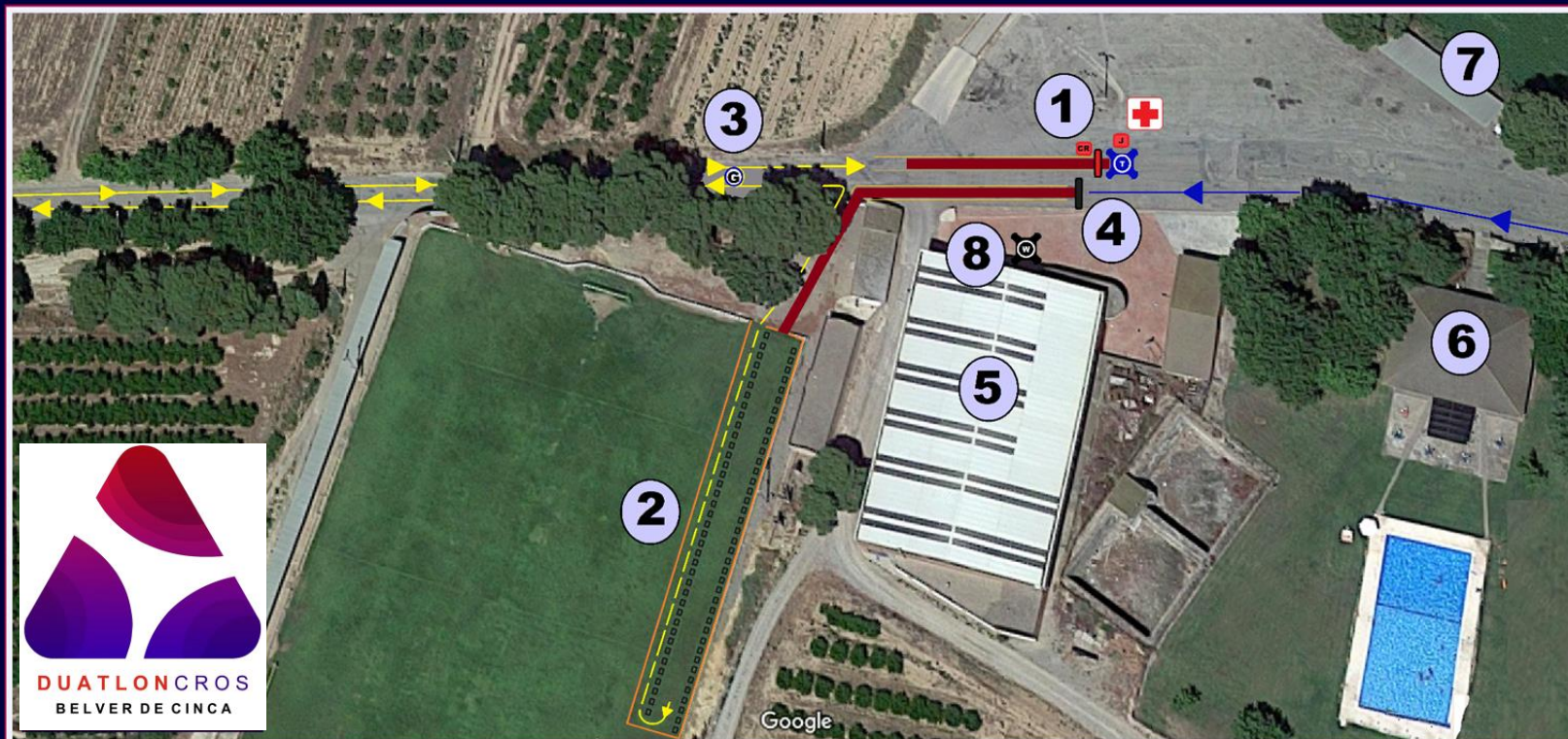

- 1_ ZONA DE SALIDA Y META**
- 2_ ZONA DE TRANSICIÓN**
- 3_ GIRO DE 2ª VUELTA A PIÉ**
- 4_ ZONA DESMONTE BICICLETA**

- 5_ ENTREGA DE TROFEOS**
- 6_ PISCINAS MUNICIPALES**
- 7_ ZONA DE APARCAMIENTO**
- 8_ AVITUALLAMIENTO FINAL**

XXIV COPA ARAGONESA
DUATLÓN CROS
TROFEO BILSTEIN GROUP



bilsteingroup®



iberCaja



GOBIERNO DE ARAGON

CONTROL DE MATERIAL - SALIDA

CONTROL DE MATERIAL:

Desde las 10:00h. hasta las 10:50h.

Para acceder al control de material es necesario:

- Llevar DNI o Licencia Federativa.
- Casco certificado para uso ciclista, puesto sobre la cabeza y abrochado.
- Dorsal puesto y las pegatinas colocadas en casco y bicicleta.

- SALIDA: A las 11:00h desde el POLIDEPORTIVO

- Los duatletas acudirán a la cámara de llamadas momentos antes de proceder a la salida.
- la salida se realizará de forma masiva.



RECUERDA

Dentro de la transición:
Bicicleta colocada a la izquierda del número de dorsal correspondiente.

El casco colgado de las correas sobre la bicicleta.

Sólo se puede dejar el material que se va a utilizar para la carrera.

No está permitido dejar bolsas, mochilas, toallas ni ningún elemento que pueda considerarse que marca la transición o no se utilice en la competición.

En caso de existencia de CAJAS en transición, deberá colocarse el material YA UTILIZADO dentro de la cesta.



iberCaja



GOBIERNO DE ARAGON

1º SEGMENTO CARRERA A PIE 6km (2 vueltas)

DESCARGA
ARCHIVO WIKILOC



La prueba comienza en el aparcamiento del Polideportivo de Belver de Cinca, siendo un circuito completamente urbano, contando con una distancia de 3km aprox. por lo que serán necesarias **2 vueltas** para completar los primeros 6 km. Su recorrido transcurre sobre zonas de asfalto en buen estado y discurre a través del casco urbano de la localidad. Tiene un desnivel prácticamente llano en su totalidad. Este primer sector finaliza en la misma zona de salida, donde se realizará la transición a bicicleta situada en el campo de fútbol.



CROQUIS CIRCUITO
DE CARRERA A PIÉ



3km x 2 VUELTAS
TOTAL 6km



iberCaja



GOBIERNO DE ARAGON

T-1

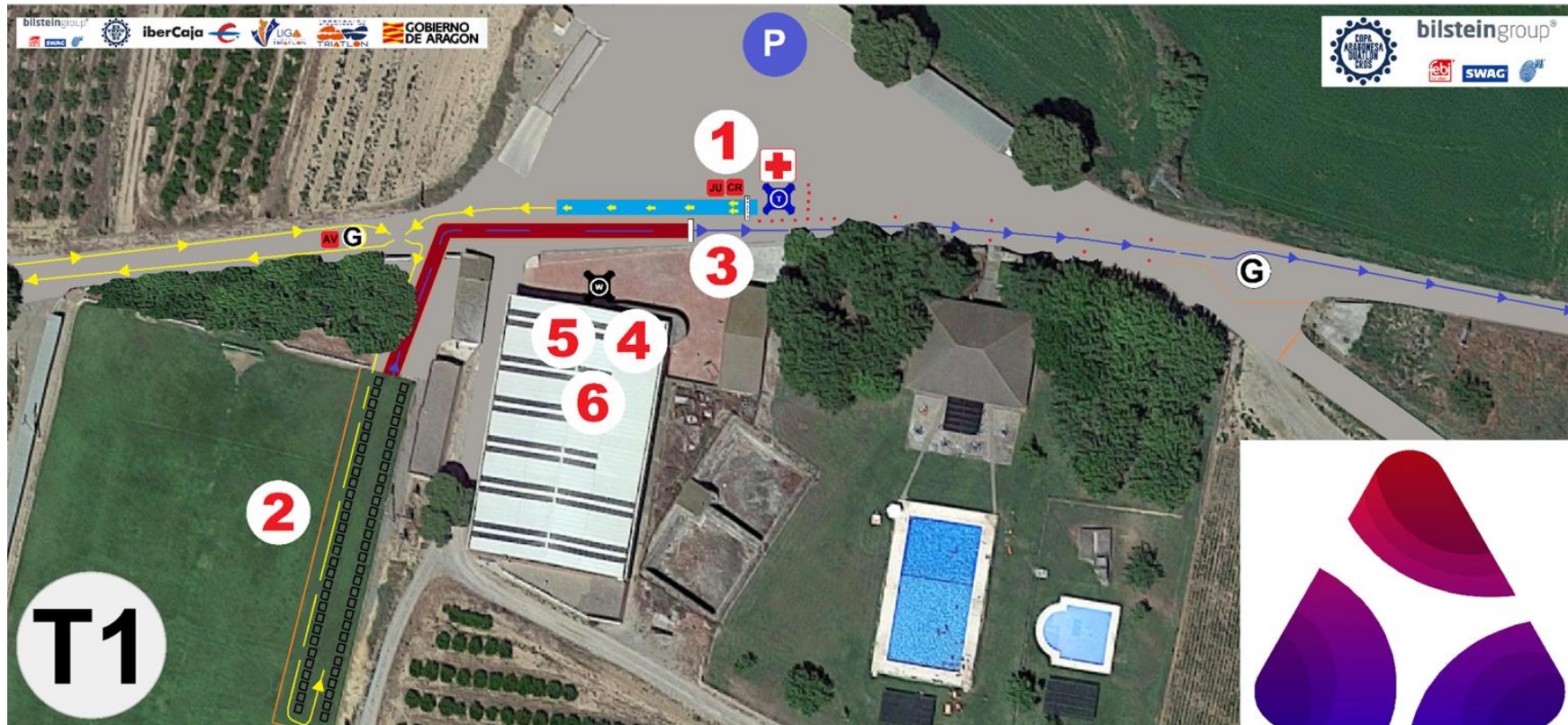

T1

1. SALIDA Y META
2. ZONA TRANSICIÓN
3. MONTAJE Y DESMONTAJE BTT

4. RECOGIDA DORSALES
5. AVITUALLAMIENTO FINAL
6. ENTREGA DE TROFEOS



DUATLONCROS
BELVER DE CINCA
13 NOVIEMBRE 2022

RECUERDA En la zona de transición, si hay una caja para dejar el material, ésta servirá para dejar el material utilizado durante los segmentos anteriores y que ya no se vaya a volver a usar más en competición. Puedes subirte a tu bicicleta siempre después de la línea de montaje, teniendo un pie completamente en contacto con el suelo después de la línea de montaje. En el caso de que el juez te indique que lo estás haciendo mal, deberás bajarte de la bicicleta y avanzar hasta una zona donde puedas subirte a ella. También es posible que te hagan cumplir una sanción (Para y sigue) en el área de transición.



iberCaja



GOBIERNO DE ARAGON

T-2

RECUERDA

Debes bajarte de tu bicicleta antes de la línea de desmontaje, con un pie completamente en el suelo antes de la línea de desmontaje. En el caso de que el juez te indique que lo estás haciendo mal, retroceder hasta una zona donde puedas subirte a la bicicleta y volver a bajar de nuevo. También es posible que te hagan cumplir una sanción (Para y sigue) en el área de transición.

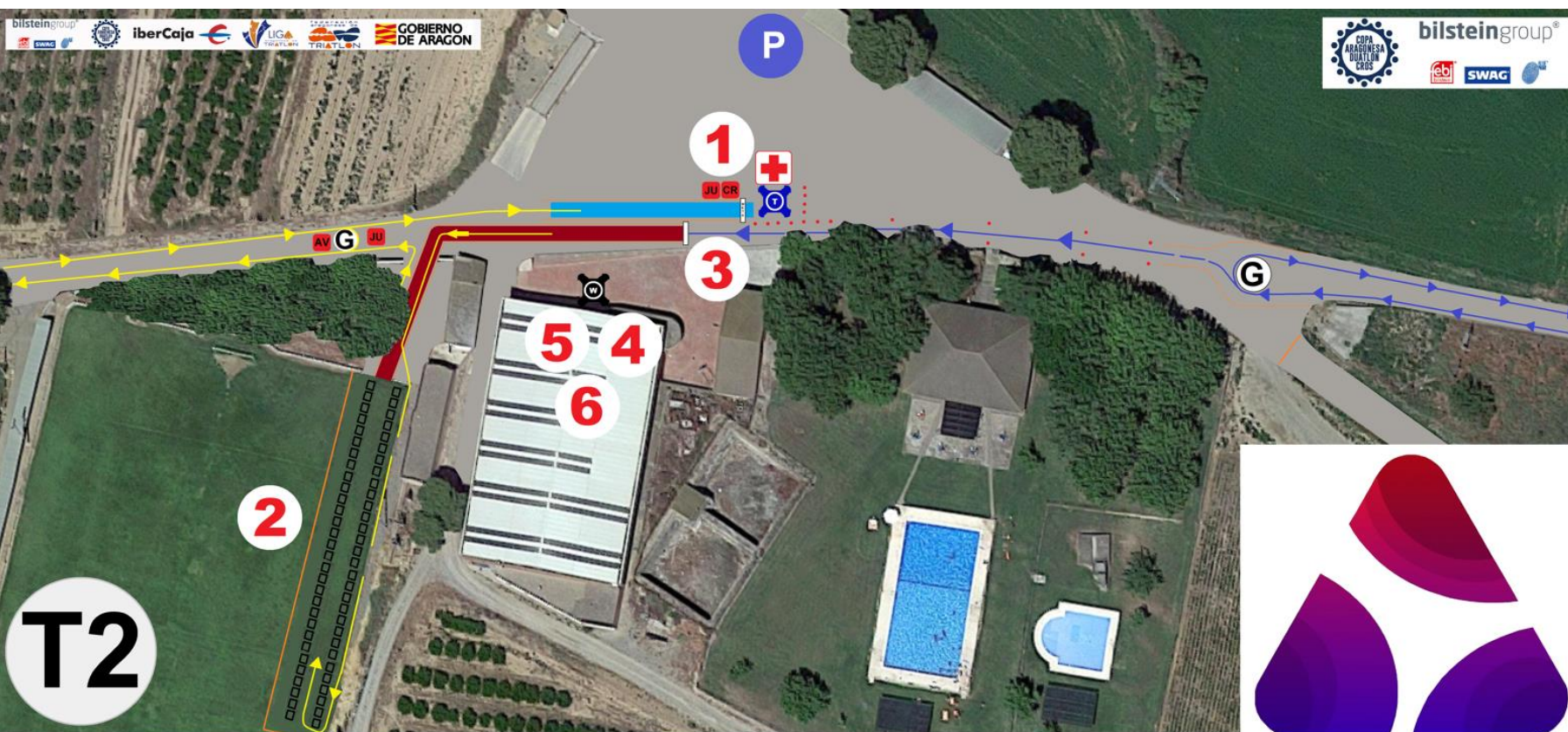

- 1. SALIDA Y META
- 2. ZONA TRANSICIÓN
- 3. MONTAJE Y DESMONTAJE BTT

- 4. RECOGIDA DORSALES
- 5. AVITUALLAMIENTO FINAL
- 6. ENTREGA DE TROFEOS



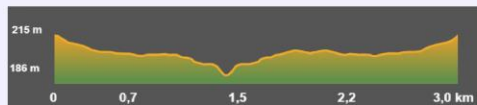

CROQUIS CIRCUITO
DE CARRERA A PIÉ

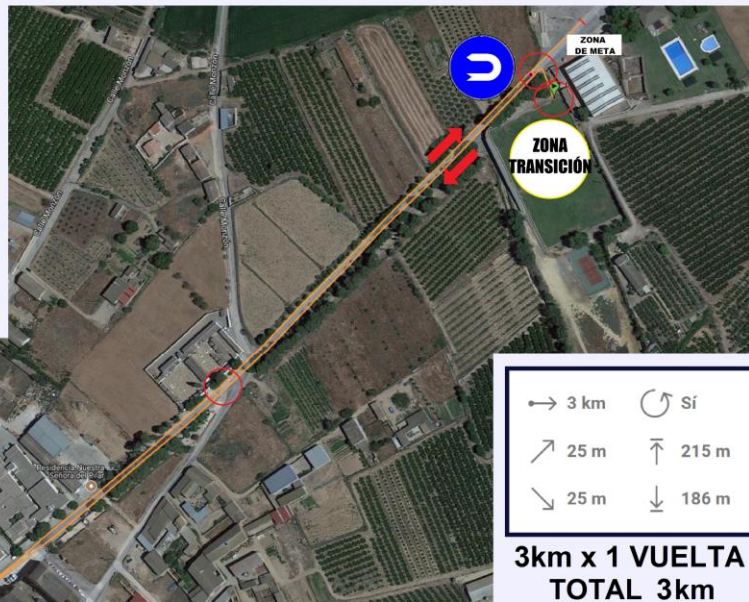

3º SEGMENTO CARRERA A PIE 3 km (1 vuelta)

DESCARGA

ARCHIVO WIKILOC



El lugar de salida del segundo sector de carrera a pie, una vez concluido el sector de bicicleta y realizar la T2, se establece de nuevo en el campo de fútbol municipal. En este último sector se realizará **1 vuelta** al recorrido marcado (el cual es por las mismas vías que el primer sector, para terminar la prueba en el arco de meta situado próximo al área de transición).



iberCaja



GOBIERNO DE ARAGON

ZONA DE META

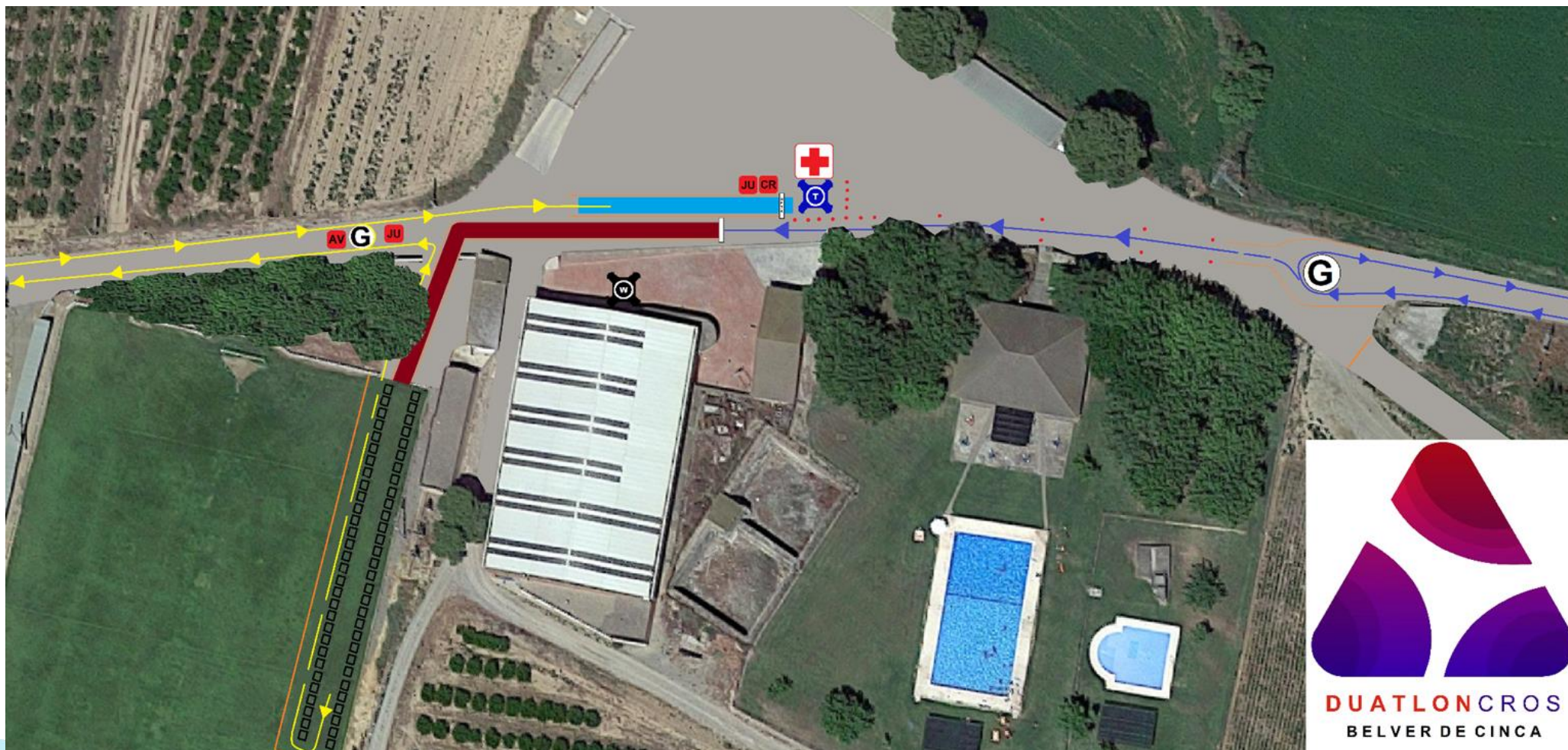

DEPORTISTAS

¿ES TU PRIMER DUATLÓN? CONSULTA AQUÍ  CONSEJOS

CRONOMETRAJE

La competición estará controlada por la empresa de cronometraje INMETA. El chip se proporciona en la entrada al área de transición.

METEOROLOGÍA

Consulta aquí la predicción meteorológica de Calatayud para los próximos días:

[BELVER DE CINCA](#)



CÓMO ACTUAR EN CASO DE ACCIDENTE

- En caso de sufrir un accidente en la carrera dirígete a la zona de servicios sanitarios en zona de meta.
- Si el accidente es grave y necesitas evacuación, solicita ayuda a deportistas y/o voluntarios de la organización para que se organice tu asistencia.
- Recibirás atención sanitaria por parte de los servicios sanitarios contratados para el evento.
- Si el accidente requiere evacuación a centro hospitalario, se deberá trasladar al accidentado al Hospital Viamed Montecanal. Calle Franz Schubert, nº2, 50012 Zaragoza. Tfno: 876 241 818
- En caso de URGENCIA VITAL, el accidentado será llevado al Hospital más cercano según evaluación criterio médico, a la mayor brevedad posible.

Cualquier deportista que sea atendido en el Hospital Viamed Montecanal (o en cualquier otro por urgencia vital) deberá tramitar EL SIGUIENTE Parte de Accidentes en un plazo de 48 horas y remitirlo a: secretario@triatlonaragon.org

En caso contrario, los hospitales repercutirán al deportista el coste de esa atención sanitaria.





Belver de Cinca
AYUNTAMIENTO DE



COMARCA DEL
BAJO BAIX CINCA



bilsteingroup®



iberCaja

